



**Città di ASTI**

SETTORE LAVORI PUBBLICI ED EDILIZIA PUBBLICA

*Servizio Urbanizzazioni e Impianti Sportivi*

# **Stadio Comunale "CENSIN BOSIA"**

**via Ugo Foscolo, 19**

**Affidamento in gestione della struttura ai sensi del D.L.gs  
50/2016 – ANNI 9.**

**PROGETTO DI FATTIBILITÀ ECONOMICO FINANZIARIA DEI  
SERVIZI MANUTENTIVI**



## **PLANIMETRIA SPOGLIATOI**

		tavola n°: <input type="text"/>
		data : MARZO 2023
IL Progettista:	IL DIRIGENTE	aggiorn :
<b>GEOM. BORIA MARCO</b> 	<b>Ing. Carantoni Paolo</b>	scala:

<input type="text"/>
----------------------

Agenzia del Territorio  
**CATASTO FABBRICATI**  
Ufficio provinciale di  
Asti

Dichiarazione protocollo n. AT0057885 del 02/08/2013  
Planimetria di u.i.u. in Comune di Asti  
Via Ugo Foscolo

civ. 19

Identificativi Catastali:  
Sezione: AT  
Foglio: 78  
Particella: 119  
Subalterno: 2

Compilata da:  
Chicarella Aldo  
Iscritto all'albo:  
Geometri  
Prov. Asti

N. 829

Scala 1: 200

PIANO TERRA

MAX. 1314 PERSONE

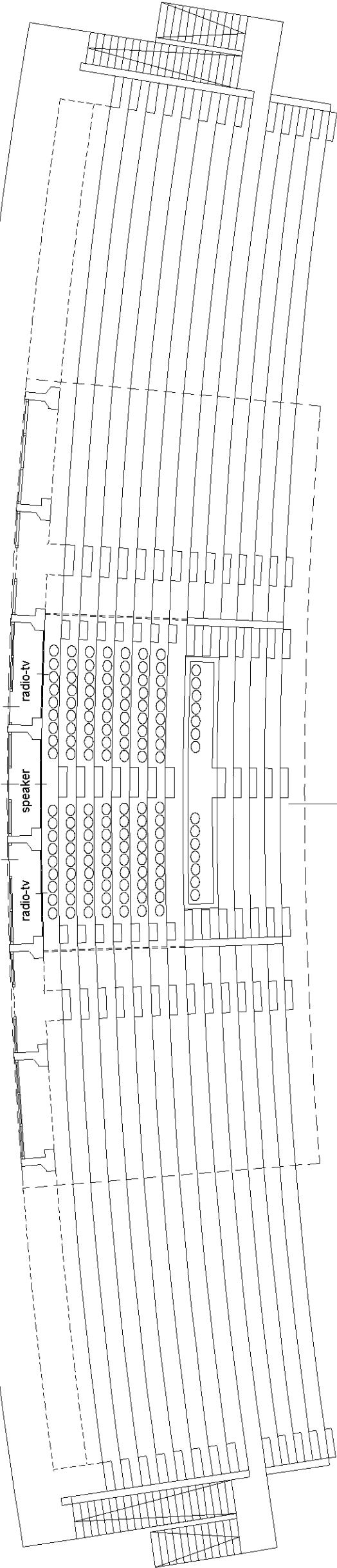

PIANO INTERRATO  
H. 3.60 mt

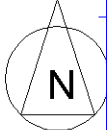
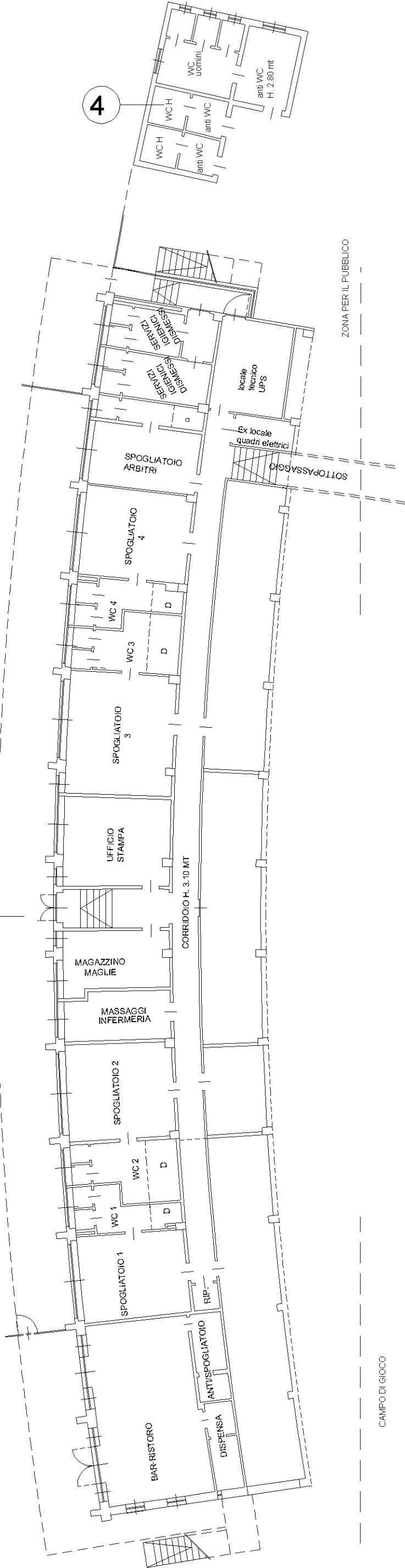

**Agenzia del Territorio**  
**CATASTO FABBRICATI**  
Ufficio provinciale di  
Asti

Dichiarazione protocollo n. AT0169544 del 10/12/2012  
Planimetria di u.i.u. in Comune di Asti  
Via Foscolo Ugo

Compilata da:  
 Smaniotto Flavio  
 Iscritto all'albo:  
 Geometri  
 Prov. Asti

Identificativi Catastali:  
Sezione: AT  
Foglio: 78  
Particella: 393  
Subalterno:

---

Scala 1: 500

N. 922

Pianta Piano Terra

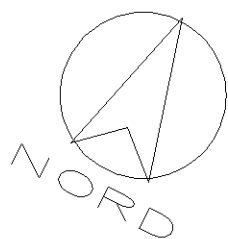

STRADA COMUNALE

MAPPALÉ 31210

MAPPALÉ 119

B

MAPPALÉ 1267

Catasto dei Fabbricati - Situazione al 16/06/2017 - Comune di ASTI (A479) - < Sez. Urb.: AT - Foglio: 78 - Particella: 393 - Subalterno: 0 Piano 01 VIA UGO FOSCOLO n. 19 piano: T;

Dichiarazione protocollo n. AT0169544 del 10/12/2012	
Planimetria di u.i.u. in Comune di Asti	
Via Foscolo Ugo	
civ. 19	
Identificativi Catastali:	Compilata da:
Sezione: AT	Smaniotto Flavio
Foglio: 78	Iscritto all'albo:
Particella: 393	Geometri
Subalterno:	Prov. Asti
	N. 922

Scheda n. 2	Scala 1:200
-------------	-------------

$$H = 2.70 \text{ mt.}$$

MAPPALÉ 119

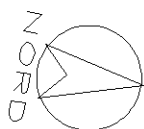
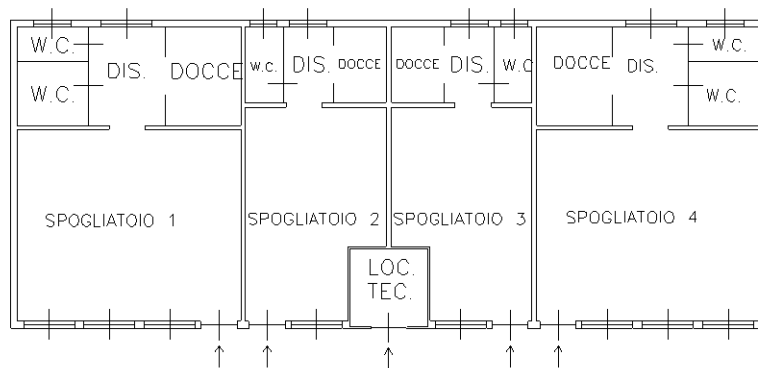
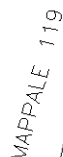

Il Tecnico.....